六郷高校

コミュニティ 通信

「笹竹の精神」が支える地域と福祉の未来！

NO. ８８
令和５年
１１月１５日

一般公開の形式で笹竹祭を開催しました！！

１０月１３日（金）と１４日（土）に笹竹祭が行われました。前日祭では、各クラスがダンスやミュージカルなど、思いを込めて全力で発表しました。特に、今年は４年ぶりに一般公開の形式で行いました。開場してまもなく、校内の駐車場が満車になるほど、多くのお客様に来校いただきました。一般公開は半日でしたが、とても多くの人でにぎわいました。

（第１位の２３Rによる作品）

（モザイクアート調の作品　３３R）

（曲に合わせて楽しく　Ｌｅｔ’ｓ　ｄａｎｃｅ！！）

（有志メンバーの発表）

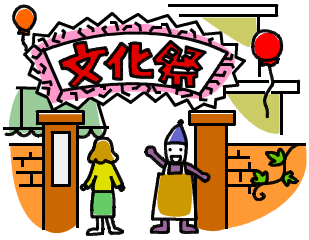

（吹奏楽部も素敵な演奏をしてくれました。）

笹竹コンサート（定期演奏会）を開催しました！！

１１月３日（金）の午後に美郷町公民館ホールを会場に笹竹コンサート（六郷高校吹奏楽部定期演奏会）が盛大に開かれました。当日は、多くのお客様をお迎えできました。また、各校から贈られたたくさんのお祝いの花がロビー周辺に飾られて華やかな雰囲気が演出されていました。

（きれいな音色を作っています！）（歌劇「ヘンゼルとグレーテル」の模様です。）

（音楽に合わせて語りをしています。）　（部長の挨拶です。）

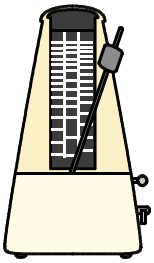

吹奏楽部　　顧問　三浦紀子

２年ぶりに美郷町で笹竹コンサートが開催できて本当にうれしいです。今年度の集大成として練習を重ねてきました。同時に音楽を作る喜びを改めて実感できました。これまで支えていただいた皆様に心から御礼申し上げます。

吹奏楽部　　部長　髙橋莉菜

笹竹コンサートを開催できることに感謝します。今年度は様々な機会を利用して自分たちの演奏を披露することができました。これまで支えてくださった関係各位、そして地域の皆様に改めて感謝の気持ちをお伝えしたいと思います。ありがとうございました。